

Kart & GIS-dag 2015

2 december 8:30 – 16:00

Sankt Gertrud Konferens,
Östergatan 7b, Malmö

Kontakt:

jenny.rassmus@trafikverket.se
oscar.monell@esri.se
ulf.minor@malmo.se

1

08.30 Fika och registrering
09.00 Välkommen, Peter Rothstein, SamGIS Skåne
09.05 Pass 1
10:30 Bensträckare
10:45 Pass 2
11:45 Lunch
13:00 Pass 3
14.30 Fika
15.00 Pass 4
15.50 Avslutning med Peter Rothstein

3

Pass 2 10:45 – 11:45

10:45 Modeller och objektorienterad data inom Trafikverket:
Underhåll, möjligheter och utmaningar
Karin Olsson, Trafikverket

11:15 Olympiska spelen 2016 –
Stads och trafikplanering i Rio de Janeiro
Gisele Pava Nilsson, Stadsbyggnadskontoret, Malmö stad

Pass 4 15:00 – 15:50

15:00 Ärende- och resurshantering med kartan i centrum,
erfarenheter från kommuner och infrastrukturförvaltare
Björn Holm, Esri

15:25 Hantering av geoteknik i obruten informationskedja,
exempel från Ostlänken
Pär Hagberg, Tyréns

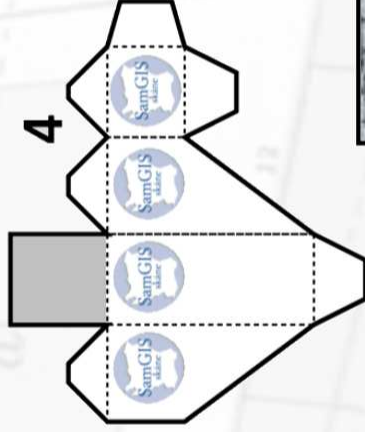

Kart & GIS-dag 2015

2 december 8:30 – 16:00

Sankt Gertrud Konferens,
Östergatan 7b, Malmö

Pass 3 13:00 – 14:30

13:00 Landskapsanalys med GIS och fjärranalys –
exempel från planering av höghastighetsjärnväg
Mattias Bovin, Calluna

13:30 Nytt från:

Nytt från Trafikverket - *Jenny Rassmus*
Nytt från Länsstyrelsen - *Olof Martinsson*

14:00 Samredovisning av BIM- och GIS-data
Anna Larsson, examensarbete, Lunds universitet

Pass 1 09:05 – 10:30

09:05 Nytt från

Nytt från Lantmäteriet - *Julie Mostert*
Nytt från Region Skåne - *Anton Westholm*

09:35 Strategi för 3D Geodata,
en förstudie inom Smart Build Environment
Allan Almqvist, Stadsbyggnadskontoret, Malmö stad

10:00 BIM, CAD & GIS för webben
Ulf Månsson, Sweco

2

